



L'Alsace essentielle

PAYS DE COLMAR



NOËL AU PAYS DES ETOILES

DOSSIER DE PRESSE 2019

NAVETTES DE NOËL MANIFESTATIONS MARCHES

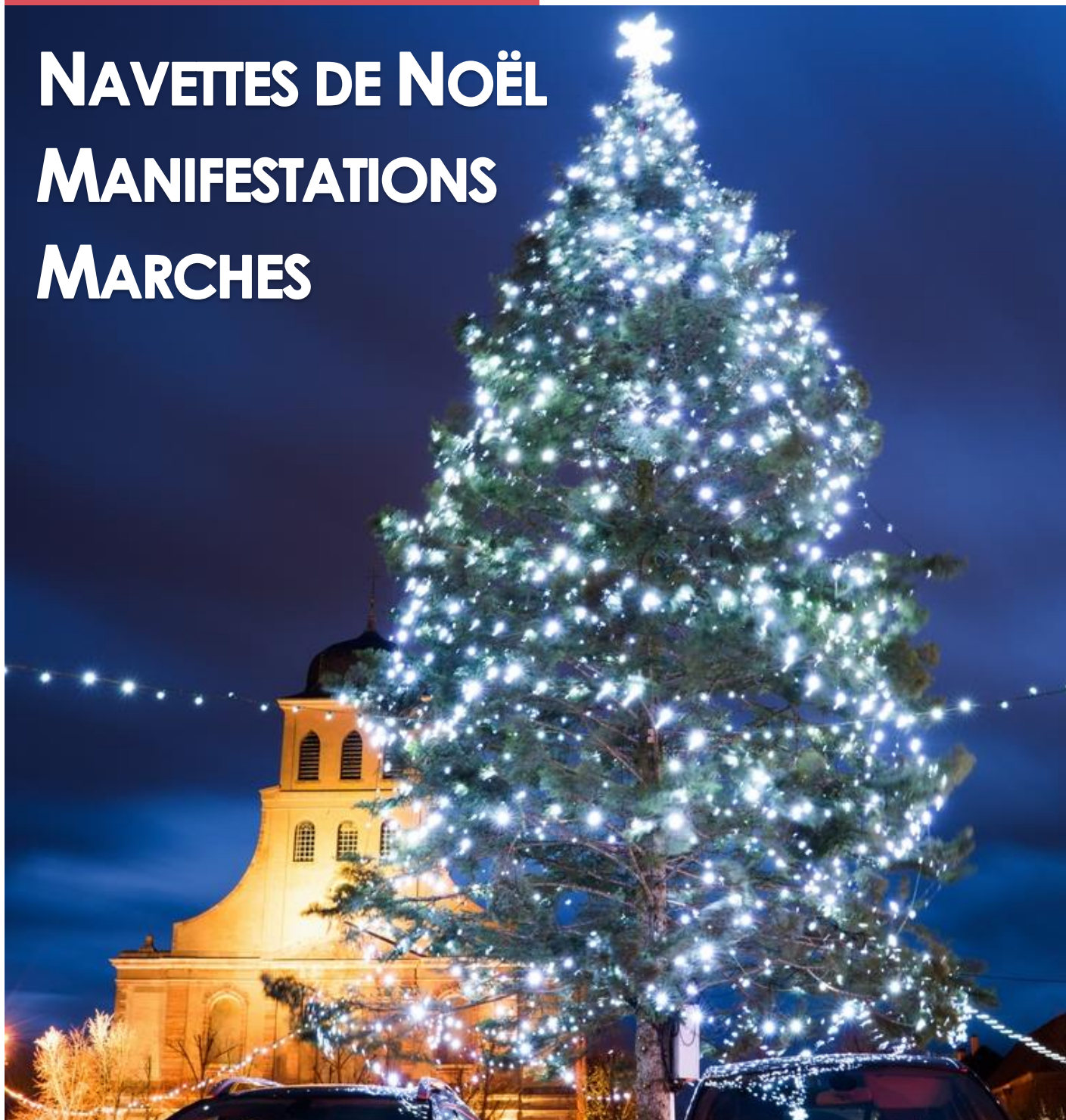

22 NOVEMBRE 2019 AU 6 JANVIER 2019

 **PAYS DE COLMAR**



LE NOËL ALSACIEN PAR ESSENCE

Au cœur de l'Alsace, L'Alsace Essentielle, Pays de Colmar, propose une offre complète à l'occasion des festivités de Noël. Profitez d'un séjour pour découvrir ses traditions vivantes, apprécier les savoir-faire de ce terroir et la convivialité de ses habitants.

Une multitude d'activités permettent de profiter pleinement de l'atmosphère magique de Noël : marchés authentiques, concerts, dégustations de vins et de « bredla » (les fameux petits gâteaux alsaciens), calendriers de l'Avent, fermes de Noël, crèches, rondes et visites, et bien d'autres découvertes !

Des labels ont été mis en place pour vous garantir la meilleure qualité de prestations : il suffit de suivre le guide pour une expérience unique et mémorable.

Enfin, pas besoin de s'embêter avec une voiture : nous mettons en place des navettes pour rejoindre les différents lieux, il n'y a plus qu'à se laisser transporter au Pays des étoiles de Noël !

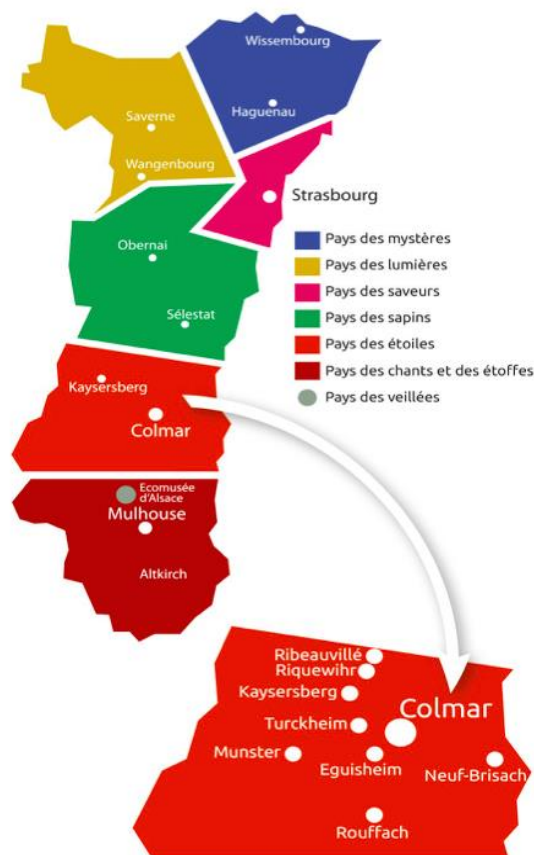

Les Marchés de Noël 2019



**OUVERTS
TOUS LES JOURS**
OPEN EVERY DAY
JEDEN TAG GEÖFFNET

COLMAR

- La magie de Noël à Colmar
6 marchés de Noël
du 22/11 au 29/12

ÉGUISSHEIM

- Marché de Noël authentique
du 29/11 au 23/12

RIQUEWIHR

- Marché de Noël traditionnel
du 30/11 au 22/12

TURCKHEIM

- Marché de Noël
des Lutins
du 29/11 au 24/12

**OUVERTS TOUS
LES WEEKENDS**
OPEN EVERY WEEKEND
JEDES WOCHENENDE GEÖFFNET

KAYSERSBERG

- Préludes et marché de Noël
du 29/11 au 01/12
du 06/12 au 08/12
du 13/12 au 15/12
du 20/12 au 23/12

MUNSTER

- Bredlamarik
du 23/11 au 24/11
du 30/11 au 01/12
du 07/12 au 08/12
du 14/12 au 15/12
du 21/12 au 24/12



**OUVERTS CERTAINS
WEEKENDS**
OPEN SOME WEEKENDS
EINIGE WOCHENENDEN GEÖFFNET

BERGHEIM

- Marché de Noël
du 06/12 au 08/12

RIBEAUVILLÉ

- Marché de Noël médiéval
du 07/12 au 08/12
du 14/12 au 15/12

ROUFFACH

- Marché de Noël traditionnel
du 07/12 au 08/12

NEUF-BRISACH

- Marché de Noël 1700
du 06/12 au 08/12

**OUVERTS
APRÈS NOËL**
OPEN AFTER CHRISTMAS
NACH WEIHNACHTEN GEÖFFNET

COLMAR

- La magie de Noël à Colmar
6 marchés de Noël
jusqu'au 29/12

ÉGUISSHEIM

- Marché des Rois Mages
du 27/12 au 30/12

MUNSTER

- Marché de l'An Neuf
du 26/12 au 31/12

TURCKHEIM

- Marché de Noël des Lutins
du 26/12 au 30/12



COLMAR et TURCKHEIM

Colmar

Servant d'écrin à la fête, la succession des décors et des lumières entraîne le promeneur au fil des rues piétonnes du Vieux Colmar, à la découverte de ses 6 marchés de Noël.

Des places illuminées et conviviales abritent les marchés de Noël traditionnels de Colmar

A Colmar, « l'art et la tradition » sont les maîtres mots.

La sélection des objets privilégie l'artisanat local, les produits du terroir ainsi que les gâteaux, pâtisseries et confiseries traditionnelles sélectionnés pour le bonheur de tous et pour toutes les bourses.

Le Marché gourmand

Place de la cathédrale, sur le Marché gourmand, petits et grands trouveront de quoi ravir leurs papilles avec les produits régionaux mis en valeur par des cuisiniers locaux reconnus.

5 marchés de Colmar

Du 22/11 au 29/12	
Lundi → jeudi	10 ^H - 19 ^H
Vendredi → dimanche	10 ^H - 20 ^H
24/12	10 ^H - 17 ^H
25/12	14 ^H - 19 ^H

Marché Gourmand de Colmar

Du 22/11 au 29/12	
Lundi → dimanche	10 ^H - 22 ^H

Au total, **6 marchés de Noël** sont implantés au cœur du Vieux Colmar, chacun avec son identité propre :

- le **marché de Noël Place des Dominicains**, au pied de l'église des Dominicains du XIV^e siècle.
- Le **marché de la Place de l'Ancienne Douane** et son bâtiment du Koïfhus est orienté vers une offre multiple et variée.
- Le **marché intérieur du Koïfhus** présente dans ses salles d'apparat, l'artisanat d'art ancien ou contemporain, dans un cadre historique médiéval.
- Le **marché de la Place Jeanne d'Arc** offre une sélection de produits du terroir à déguster sur place ou à emporter, d'objets et de cadeaux artisanaux.
- Le **marché de la Petite Venise**, Place des Six Montagnes Noires, où les enfants trouvent la boîte aux lettres géante du Père Noël, cadeaux et douceurs.
- Le **marché gourmand**, place de la Cathédrale. Des chefs maîtres-restaurateurs proposent des plats tout en saveurs et des shows culinaires.

Pendant toute la durée de l'Avent, place de l'Hôtel de ville sera implanté un village magique constitué de maisonnettes en bois, originales, toutes différentes les unes des autres. Ces maisonnettes construites par les lutins sont un véritable décor féérique pour les enfants.

Tout invite à flâner, déguster, découvrir des créations locales ou régionales et s'offrir un souvenir du séjour dans cette ville médiévale.

Turckheim

Du 29/11 au 24/12	
Lundi → jeudi	14 ^H - 19 ^H
Vendredi → dimanche	10 ^H - 19 ^H
24/12	10 ^H - 18 ^H
Du 26/12 au 30/12	
Tous les jours	10 ^H - 19 ^H



EGUISHEIM et ROUFFACH

Eguisheim



Du 29/11 au 30/12*	
	<small>*Sauf les 24, 25 et 26/12</small>
Lundi → dimanche.....	9 ^H - 19 ^H
Samedi.....	9 ^H - 20 ^H

Eguisheim, classé Plus Beaux Villages de France, a été élu en 2013 village préféré des Français ! La cité du Pape St-Léon IX, accueille un marché de Noël pittoresque et intime abordant les coutumes et traditions alsaciennes. La priorité est accordée à une trentaine d'artisans et créateurs qui rivalisent d'étals alléchants et de maisonnettes scintillantes. Tout est réuni pour partager un moment de rêve et d'émotion !

Rouffach

07 & 08/12	
Le 07/12.....	11 ^H - 19 ^H
Le 08/12.....	10 ^H - 19 ^H

Le marché de Noël de Rouffach est axé sur l'artisanat et les saveurs. Convivialité et moment de partage en famille seront les mots clés de cette manifestation. On se laissera guider par des odeurs gourmandes, on se réchauffera avec un vin chaud, dans un décor qui invite à la découverte et à la féerie de Noël.



Pays de RIBEAUVILLE et RIQUEWIHR

Riquewihr

Du 30/11 au 22/12 —————
Lundi → dimanche 10^H - 18^{H30*}
 *19h30 le samedi et dimanche



Riquewihr, classé parmi les Plus Beaux Villages de France, a su conjuguer depuis des siècles la qualité de son architecture à celle de son patrimoine particulièrement préservé, ce qui en fait une étape incontournable de la découverte de l'Alsace. En décembre, la ville ruisselle de lumière et propose son marché de Noël traditionnel dans un décor féérique alliant l'esprit de Noël à tout ce qui fait le charme de l'Alsace. Les rues se parent de décors scintillants, les façades et les monuments s'illuminent, les échoppes du marché de Noël s'animent...

Ribeauvillé

07, 08 & 14, 15/12 —————
Samedi & dimanche 10^H - 19^{H*}
 *18h le dimanche



La cité des ménestriers puise dans son histoire pour proposer un marché de Noël particulièrement original. Avec son lot d'animations médiévales qui créent le dépaysement (gueux, manants, cracheurs de feu, danseurs, baladins), ses étals qui ravissent les gastronomes (gourmandises salées et sucrées, sanglier à la broche accompagné de cervoise et de vin ...) et ses objets traditionnels du Noël alsacien qui émerveillent les amateurs de décoration, ce marché de Noël est un vrai spectacle pour petits et grands !

Bergheim

06, 07 & 08/12

Vendredi 16^h - 21^h
Samedi & dimanche 10^h - 20^h

Le charme du Marché de Noël de Bergheim réside dans son joli décor, ordonnancé autour de son enceinte médiévale, ses ruelles tortueuses et ses maisons anciennes. Un marché chaleureux, mêlant tradition et créativité.



Mittelwihr

13, 14 & 15/12

Vendredi 17^h - 20^h
Samedi & dimanche 10^h - 20^h

Un marché de Noël traditionnel, propice à la déambulation, offrant toutes sortes de produits artisanaux qui séduiront largement.



Thannenkirch

14 & 15/12

Samedi 16^h - 21^h
Dimanche 10^h - 18^h

Thannenkirch invite à découvrir l'âme d'un marché de Noël authentique d'un petit village de montagne. Au programme: artisans locaux, chants et contes de Noël, visite de la crèche, 'Christkindel', ...



Guémar

21 & 22/12

Samedi & dimanche 10^h - 20^h

Le Marché de Noël de Guémar est une invitation à la gourmandise avec ses produits du terroir (foie gras, vin chaud, etc.) ou produits festifs de la gastronomie française. Une trentaine d'exposants proposent aussi des objets de décorations.





Rorschwyr

30/11 _____
 Samedi 13^H - 19^H

Sur ce marché traditionnel pour petits et grands, découvrez produits du terroir, spécialités de Noël (bredalas, manalas, vin chaud,...), décorations de Noël ... et replongez dans l'univers de l'enfance avec le passage très attendu du Saint-Nicolas.

Ostheim

30/11 _____
 Samedi 14^H - 21^H

Découvrez la magie de Noël et ses gourmandises grâce au marché de l'avent organisé par la paroisse protestante d'Ostheim ! (Exposition et vente de produits artisanaux: décorations et gourmandises maison)



Vallée de KAYSESBERG

Kaysersberg

29/11-01/12, 06-08/12,
13-15/12 & 20-22/12

Vendredi, samedi & dimanche 10^H - 20^H
Lundi 23/12 10^H - 20^H



Un séjour dans un cadre exceptionnel entre vignes et montagnes pour le marché de Noël artisanal offrant de multiples idées de cadeaux originaux : jouets en bois, couronnes de l'Avent, poteries, bijoux, foulards en soie, objets décoratifs ...

Une scénographie digne d'un conte fantastique et merveilleux, qui séduira petits et grands. Une ambiance festive envahit la vieille ville illuminée, où les odeurs d'épices utilisées pour la confection des traditionnelles spécialités alsaciennes « bredala, mannala et berawecka » se mêlent aux effluves de vin chaud.

Pays RHIN-BRISACH

Neuf-Brisach

06, 07 & 08/12

Vendredi 14^H - 20^H30
Samedi 10^H - 21^H
Dimanche 10^H - 18^H30

A Neuf-Brisach, Place Forte classée au Patrimoine Mondial de l'UNESCO, les visiteurs pourront vivre un Noël à l'époque de Vauban. Costumes d'époque, métiers d'autrefois, taverne, sanglier à la broche, crèche vivante ... Chacun peut vivre l'histoire avec le marché de Noël d'antan et son Village 1700. Dans une ambiance festive et authentique, 120 exposants présentent leurs créations originales et de grande qualité :



artisanat, décor de Noël, produits du terroir ... Et dans une ferme, la crèche vivante plonge les visiteurs dans les traditions de Noël.



Biesheim

30/11 & 01/12

Samedi 14^H30 - 22^H
Dimanche 10^H - 19^H

Chapiteaux et maisonnettes en bois accueilleront plus de 50 exposants venus de toute l'Alsace. Au programme : objets d'artisanat du monde, décorations de Noël, couronnes de l'Avent, bredalas, mannnalas et autres saveurs du Noël alsacien.

Widensolen

29, 30/11 & 01/12

Vendredi 18^H - 21^H
Samedi 14^H - 20^H
Dimanche 11^H - 18^H

Widensolen propose un marché de Noël traditionnel, animé par de nombreux événements comme des spectacles et des chants. On y trouvera notamment des décorations de Noël qui donneront à toute maison une touche d'Alsace !

Vallée de MUNSTER

Munster

A Munster, ce sont deux marchés qui font vivre la Magie de Noël.

23-24/11, 30/11-01/12, _____
07-08/12, 14-15/12, 21-24/12

Samedi & dimanche 9^H30 - 19^H30
Lundi 23/12 9^H30 - 19^H30
Mardi 24/12 9^H30 - 16^H

Le Bredlamarik, au pied du calendrier de l'Avent Géant : exposants, artistes, producteurs accueillent les touristes dans l'ambiance sucrée des « bredla », petits gâteaux du Noël alsacien.

26 au 31/12

26/12 14^H - 19^H
du 27 au 30/12 10^H - 19^H
31/12 10^H - 16^H

Le Marché de l'An Neuf, consacré à la gastronomie et aux étrennes, est recommandé aux gourmets qui souhaitent découvrir les produits authentiques du terroir de la vallée, pour préparer un réveillon festif.



Soultzbach-les-Bains

30/11 & 01/12

Samedi & dimanche 14^H - 19^H

Un joli petit marché de Noël traditionnel s'installe au cœur du village médiéval. Convivialité et ambiance intimiste garanties !



LES CALENDRIERS DE L'AVENT ET LES CRECHES

Le calendrier de l'Avent est une tradition germanique destinée à faire patienter les enfants jusqu'à Noël. À l'origine, on remettait une image pieuse chaque matin aux enfants, comportant une phrase de l'Évangile ou une incitation à faire une bonne action. Aujourd'hui, cette tradition se découvre dans plusieurs villes et villages ...

La crèche mécanique du Marché de Noël des enfants – Colmar

Place des Six Montagnes Noires, les Rois Mages, la Vierge Marie, Joseph, Jésus sont présents dans l'étable entourés d'agneaux, âne et vache qui « reprennent vie » le temps des marchés de Noël.

Informations : du 22/11 au 29/12/2019 ; du lundi au jeudi 10h-19h, vendredi au dimanche 10h-20h ; sauf 24/12 10h-17h et 25/12 14h-19h. Place des Six Montagnes Noires.

Le chemin des crèches – Bergheim

Le chemin des crèches de Bergheim propose un parcours original à la découverte de plus de 80 crèches artisanales, créées par les habitants et mises en scène dans la cité, illuminée et décorée aux couleurs de Noël. Informations : du 30/11 au 22/12/2019 ; les samedis et dimanches visite guidée animée à 17h. 1 place du Docteur Walter.

La crèche géante sculptée en bois - Thannenkirch

Exposition d'une crèche géante en bois réalisée par un sculpteur de la ville. Cette crèche représente, au-delà des personnages habituels, des personnages exerçant les métiers traditionnels pratiqués à Thannenkirch avant et après-guerre (débardeur, schlitteur, bûcheron, tailleur de pierre, tisserand).

Information : Du 01/12/2019 au 28/01/2020 ; tous les jours 10h-17h. Place Francis Gassmann.

Le calendrier de l'Avent - Turckheim

Chaque soir, l'allumeur de réverbère accompagné de 11 petits porteurs de lumière descend l'escalier d'honneur de l'Hôtel de Ville, pour aller ouvrir une fenêtre du calendrier de l'Avent. Une voix mystérieuse raconte une courte histoire sur le Saint du jour ou à l'image cachée derrière la fenêtre. Ainsi, chaque fenêtre fait découvrir le patrimoine religieux, les rites et coutumes des Noëls alsaciens ainsi que leurs personnages légendaires.

Informations : du 01/12 au 24/12/2019 ; tous les jours à 17h. Place de la Mairie.

Le calendrier de l'Avent – Munster

Tous les jours jusqu'à Noël, une fenêtre du Bâssiäl (l'ancienne abbaye), décorée par des artistes locaux, s'ouvre. Les samedis et dimanches soir, une animation accompagne la cérémonie.

Informations : du 01/12 au 24/12/2018 ; tous les jours à 18h. Place du marché.

Munster : « Crèches anciennes et actuelles » du 23/11/2019 au 12/01/2020 ; du lundi au dimanche 10h-12h30 et 14h-18h, (pas de visite durant les messes) à l'Eglise Saint-Léger. Gratuit.



LES CONCERTS ET LES EXPOSITIONS

L'une des plus belles traditions de Noël en Alsace est la tenue tout au long de la période de l'Avent de concerts dans les églises, temples et synagogues d'Alsace où musique classique alterne avec des chants de Noël, religieux ou non, pour le plaisir des petits et des grands.

Concerts et contes de Noël

Les enfants chantent Noël sur les barques - Colmar

Sur le canal de la pittoresque Petite Venise naviguent les barques illuminées sur lesquelles des chorales d'enfants offrent un spectacle unique de chants traditionnels de Noël. Informations : du 23/11 au 21/12/2019 ; les mercredis et samedis 17h-18h. Pont Turenne – quai de la poissonnerie ; gratuit.

Colmar chante Noël – Colmar

Des concerts en entrée libre à découvrir tout au long du mois de décembre. Informations : du 30/11 au 21/12/2019 ; les vendredis et les samedis. Eglise Saint-Matthieu ; gratuit.

Concert : Noël en chœur - Munster

Chants populaires de Noël, orgue, et chants participatifs. Informations : 14/12/2019 ; 15h30. Eglise protestante de Munster ; gratuit.

Concert : La crèche au son des anges, concert et chants de Noël – Wihr au Val

Concert donné par l'Entente Musicale du Krebsbach (harmonie de Soultzbach et Wihr-au-val). Informations : 30/11/2019 ; Eglise Saint Martin ; gratuit.

Concert de Noël - Rouffach

Concert est donné par l'ensemble vocal La Forlane de Guebwiller et l'orchestre de l'Université de Mulhouse. (Saint-Saëns, Vivaldi, Mendelssohn, Ricketts, chants de Noël participatifs). Informations : 08/12/2018 ; 17h ; Eglise Notre-Dame de l'Assomption ; payant.

Contes de Noël par G. Leser - Kayserberg

Renouez avec votre âme d'enfant en écoutant les contes de Noël de Gérard Leser, célèbre conteur alsacien... Informations : 11/12/2019 ; 15h ; Badhus ; payant.

Expositions

Colmar : « Boules de Noël de Meisenthal » du 22/11 au 29/12/2019 durant les heures d'ouverture de l'Office de Tourisme à Office de Tourisme. Gratuit.

Kaysersberg : « Contes et légendes » (du 29/11/2019 au 05/01/2020, du lundi au jeudi 14h-18h et du vendredi au dimanche 10h-20h ; sauf du 24/12 au 05/01/2020 14h-18h) à la Salle de l'Arsenal (39 rue du Général de Gaulle). Gratuit.

Eguisheim : « Au cœur de Noël » (du 01/12/2019 au 23/12/2019, 10h-12h30 et 14h-18h)

DES LABELS DE QUALITE



Le label « Villes et villages de Noël » distingue les villes et villages qui proposent des animations d'envergure et de qualité durant la période de l'Avent. On peut les repérer grâce à un panneau apposé à l'entrée des communes.

Le label « Rendez-vous de Noël » distingue les événements authentiques et traditionnels qui ponctuent les festivités de l'Avent.



Le label « Caves de Noël » est décerné aux caves viticoles qui proposent durant la période de l'Avent et jusqu'à l'Epiphanie des animations en lien avec Noël et le terroir alsacien. En complément, elles convient les touristes à visiter leur cave et déguster leurs vins. Le panneau du label est implanté à l'entrée des caves.



LES CAVES DE NOËL

En complément des animations spécifiques à la saison, les viticulteurs du Grand Pays de Colmar accueillent et partagent l'amour de leur métier. L'occasion de (re)découvrir les vins d'Alsace et les traditions qui les entourent, et de profiter de nombreuses activités autour du vin !



Pays d'Eguisheim et de Rouffach :

Domaine Joseph Cattin à Voegtlinshoffen
Domaine de l'Ecole à Rouffach
Domaine Emile Beyer

Pays de Ribeauvillé et Riquewihr :

Bestheim à Bennwihr
Domaine Bott Frères à Ribeauvillé
Cave de Ribeauvillé
Cave vinicole de Beblenheim
Cave vinicole de Hunawihr
Clos des Terres Brunes – Jean Siegler à Mittelwihr
Domaine Baumann-Zirgel à Mittelwihr
Domaine Edmond Rentz à Zellenberg
Domaine François Schwach et fils à Hunawihr
Domaine Jean Becker à Zellenberg

Vallée de Munster :

Cave Schoenheit à Wihr au Val

Colmar et sa région :

Domaine Karcher & Fils à Colmar
Domaine Viticole de la Ville de Colmar
Maison Martin Jund à Colmar
Cave de Turckheim à Turckheim
Domaine Armand Hurst à Turckheim

Vallée de Kayersberg :

Cave Adam Jean-Baptiste à Ammerschwihr
Vins d'Alsace Freyburger Marcel à Ammerschwihr
Domaine Spannagel Paul & fils à Katzenthal
Vins Stoeckle Jean-Luc et Michèle à Katzenthal
Cave Dietrich Jean & fils à Kayersberg Vignoble



LES FERMES ET LA GASTRONOMIE

Du champ à l'assiette, Noël en Alsace se déguste ! A la ferme, au marché ou à la boutique, venez découvrir les savoir-faire des agriculteurs et des artisans pour mettre en valeur le terroir alsacien entre traditions et innovation.

Fermes

Ferme de Noël Le Lameysberg - Breitenbach

Assistez à de nombreuses animations : visite de Saint-Nicolas et du Père Fouettard, concerts de cors des Alpes, visite de la ferme, tombola d'un plateau de fromage, traite des vaches (18h) ... Restauration à partir de 11h et tout au long de la journée vin chaud, chocolat chaud et manalas.

Informations : 30/11 et 01, 07 et 08/12/2019 ; 11h-20h ; tél. 03 89 77 35 30 ; gratuit.

Le label « Ferme de Noël » valorise les agriculteurs qui, au sein de leur ferme décorée pour l'occasion, font partager leurs activités et découvrir leurs produits traditionnels.

Gastronomie

Les ateliers de bredlas avec Willy

Devenez pâtissier d'un jour et confectionnez vos bredlas grâce aux recettes du Chef Willy. Plaisir des yeux et des papilles garantis en ces temps magiques de Noël gourmand ! Un paquet de bredlas vous sera remis. Informations : Les vendredis 29/11, 06/12 et 13/12 de 14h30 à 16h30. Pâtisserie Willy, Munster. 10 €. Sur réservation.

Noël gourmand sous les porches de Gueberschwihr

Pour mettre à l'honneur toute la magie de Noël, les enfants prennent part à la crèche vivante. À partir de 18h30, un circuit gourmand invite les participants à déguster des spécialités d'autrefois pour certaines, locales pour d'autres. Le parcours au cœur du village médiéval est ponctué de haltes artisanales, artistiques et musicales.

Informations : 14/12/2018 à 17h ; réservation obligatoire (Office de Tourisme d'Eguisheim et Rouffach) ; payant.



LES CHASSES AUX TRESORS ET LES DEAMBULATIONS

En famille ou entre amis, découvrez de manière amusante les villes du Grand Pays de Colmar ! Munissez-vous de votre carnet de route que vous trouverez à l'office de tourisme concerné ou en téléchargement sur son site. Il vous faudra d'abord résoudre toutes les énigmes et relever les indices. Après avoir mis vos neurones en ébullition durant une voire plusieurs heures, retournez à l'office de tourisme concerné, révélez le nom du fameux trésor ! Un cadeau vous sera remis à titre de récompense ! Du 25 novembre 2019 au 6 janvier 2020.

- « Un sucré Noël ! » à Colmar
- « Une histoire d'armoirie » à Eguisheim
- « Un Noël magique » à Kaysersberg
- « Noël impérial » à Munster
- « Noël dans la cité du roi Soleil » à Neuf-Brisach
- « Un Noël historique » à Riquewihr
- « La carrière du Père Noël » à Rouffach
- « Un Noël qui vous gâte... » à Thannenkirch

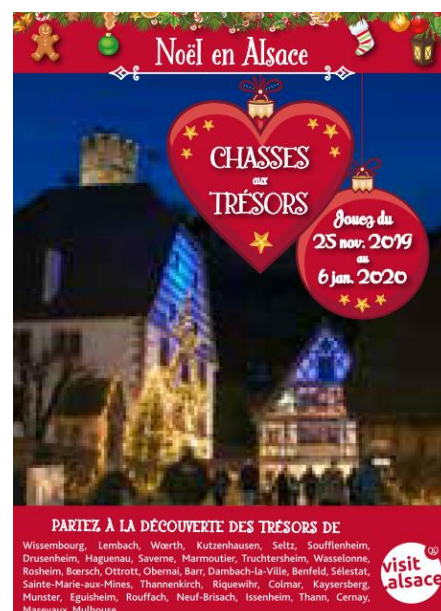

Déambulations

Colmar : visite guidée « La magie de Noël »

Informations : du 22/11 au 29/12 à 11h et 17h ; sauf 24/12 uniquement à 11h ; réservation à l'Office de Tourisme de Colmar ; payant ; départ place Unterlinden.

Colmar : la boîte aux lettres du Père Noël

Informations : du 22/11 au 20/12 ; ouverture en continu avec distribution de cadeaux les mercredis à 16h ; gratuit ; Marché de Noël de la Petite Venise.

Eguisheim : la ronde du Veilleur de nuit

Informations : 23/11, 29/11, du 04 au 17/12, 27/12 et du 23 au 30/12 ; 17h ; gratuit ; départ Place du Château.

Kaysersberg : visite guidée ludique au Pays des étoiles

Informations : du 26/12 au 28/12 ainsi que le 30/12 ; 15h ; 5€ par personne, gratuit pour les moins de 16 ans ; départ place de l'Hôtel de Ville.

Turckheim : ronde du Veilleur de nuit

Informations : du 01/12 au 23/12 et du 26/12 au 30/12 à 21h, le 31/12 à minuit ; gratuit ; départ au Corps de garde.

Stosswihr : le sentier de Noël du Silberwald

Informations : du 09/12 au 05/01/20 ; balade guidée les 21-22-27/12 et 02/01/20 à 18h ; gratuit ; départ salle des fêtes de Stosswihr.



LES NAVETTES DE NOËL

Pour profiter pleinement de Noël en Alsace, il est plus simple de laisser la voiture de côté. En effet, il est possible de se déplacer presque partout en **transports en commun**, sans avoir à se soucier de trouver une place de parking. Les navettes de Noël, mises en place spécifiquement pour la période des marchés de Noël, viennent compléter les lignes de bus, cars et trains régulières. A Colmar, Ribeauvillé et Kayserberg, des **parkings-relais** permettent également de déposer son véhicule et ensuite utiliser directement les navettes vers le centre-ville.

Les horaires et itinéraires peuvent être consultés :

- dans le dépliant « Brochure de Noël du Pays des Etoiles 2019 » disponible dans tous les offices de tourisme du Pays des Etoiles,
- sur le site Internet : www.navettedenoel.fr

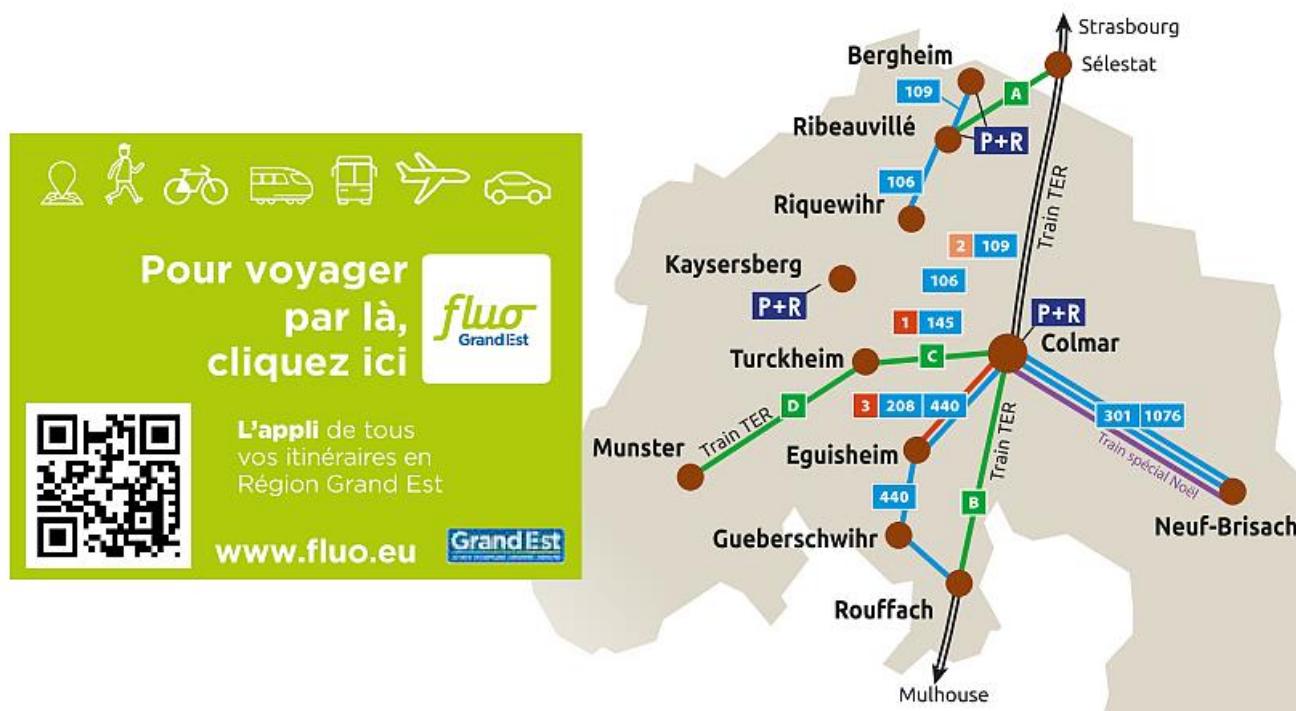

Navettes de Noël



Horaires pages 18 et 19

- 1 Colmar - Kayserberg - Riquewihr
- Ribeauvillé - Colmar
- 2 Colmar - Ribeauvillé - Riquewihr
- Kayserberg - Colmar
- 3 Colmar - Eguisheim

Adultes : 8 €/pers./jour (Vendredi - Samedi - Dimanche)
5 €/pers./jour (Lundi au Jeudi)

Moins de 12 ans : gratuit

Gratuit pour les détenteurs d'un ticket Alsa +

Billetterie : arrêts des navettes (1 - 2) et Office de Tourisme vallée de Kayserberg. Office de Tourisme d'Eguisheim (3).

Mode de règlement : espèces - chèques - CB

Service spécial dédié aux groupes : www.lktours.fr



CONTACTS PRESSE

Les offices de tourisme de L'Alsace Essentielle, Pays de Colmar se tiennent à votre disposition pour toutes vos questions et demandes d'informations.

Office de tourisme de Colmar et sa région

Pour les animations organisées à Colmar et à Turckheim.

- Place Unterlinden 68000 Colmar - 03.89.20.68.92 - info@tourisme-colmar.com

- Corps de Garde 68230 Turckheim - 03.89.27.38.44 - officedetourisme@turckheim.com

Office de tourisme du Pays d'Eguisheim et de Rouffach

Pour les animations organisées à Eguisheim, Obermorschwihr, Voegtlinshoffen, Gueborschwihr, Gundolsheim, Hattstatt, Osenbach, Pfaffenheim, Rouffach et Westhalten.

- 22a Grand'rue 68420 Eguisheim - 03.89.23.40.33 - info@tourisme-eguisheim-rouffach.com

- 12a Place de la République 68650 Rouffach - 03.89.78.53.15 - info@tourisme-eguisheim-rouffach.com

Office de tourisme de la Vallée de Kaysesberg

Pour les animations organisées à Ammerschwihr, Fréland, Katzenthal, Kaysesberg Vignoble, Kientzheim, Labaroche, Lapoutroie, Le Bonhomme, Orbey et Sigolsheim.

- 39 rue Général de Gaulle 68240 Kaysesberg - 03.89.78.22.78 – martine.occhioni@kaysesberg.com

Office de tourisme de la Vallée de Munster

Pour les animations organisées à Breitenbach, Eschbach-au-Val, Griesbach, Gunsbach, Hohrod, Hohrodberg, Luttenbach-près-Munster, Metzeral, Mittlach, Muhlbach-sur-Munster, Munster, Sondernach, Soultzbach-les-bains, Soultzeren, Stosswihr, Wasserbourg, et Wihr-au-Val.

- 1 rue du couvent 68140 Munster - 03.89.77.31.80 - contact@vallee-munster.eu

Office de tourisme Pays Rhin-Brisach

Pour les animations organisées à Agolsheim, Appenwihr, Artzenheim, Balgau, Baltzenheim, Biesheim, Dessenheim, Blodelsheim, Durrenentzen, Fessenheim, Geiwasser, Heiteren, Hettenschlag, Hirtzfelden, Kunheim, Logelheim, Munchhouse, Nambshheim, Neuf-Brisach, Obersaasheim, Roggenhouse, Rumersheim le Haut, Rustenhardt, Ottersheim, Urschenheim, Vogelgrun, Vogelsheim, Weckolsheim, Widensolen et Wolfgantzen.

- 6 Place d'Armes 68600 Neuf Brisach - 03.89.72.56.66 - info@tourisme-paysrhinbrisach.com

Office de tourisme du Pays de Ribeauvillé et Riquewihr

Pour les animations organisées à Aubure, Beblenheim, Bennwihr, Bergheim, Guémar, Hunawihr, Illhaeusern, Mittelwihr, Ostheim, Ribeauvillé, Riquewihr, Rodern, Rorschwihr, Saint-Hippolyte, Thannenkirch et Zellenberg.

- BP90067 68153 Ribeauvillé Cédex - 03.89.73.23.22 - info@ribeauville-riquewihr.com



L'Alsace essentielle
PAYS DE COLMAR